

Votre conseiller : Camille ROUSSEAU
PILOTIM Dijon
16 rue du Château
21000 DIJON
camille.rousseau.4663@agencetest.com
06.06.10.11.12
06.06.80.20.06
demo.pilotim.com

A VENDRE LOCAL D'ACTIVITE



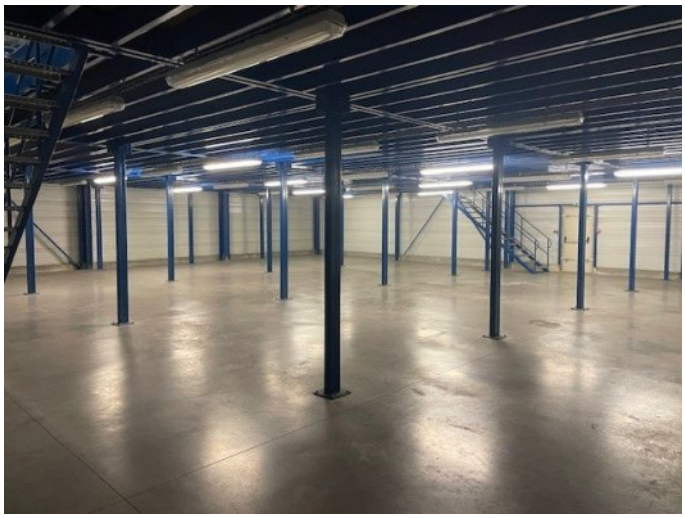

REFERENCE

Référence : **7131**

DESCRIPTION

A vendre, sur la commune de SENNECEY LES DIJON, proche de QUETIGNY et CHEVIGNY SAINT SAUVEUR, à proximité de l'A31/a+A39, bâtiment d'activité à usage mixte d'une surface de 975m² environ comprenant une mezzanine et des bureaux, sanitaires, le tout édifié sur un foncier de 4 000m², parking bétonné de 2 500m² environ. Belle opportunité.

INFORMATIONS FINANCIERES

Prix de vente : **724 500 €**

Prix de vente : **743,08 €/m²**

Statut : **Non soumis au statut de la copropriété**

SURFACES PRINCIPALES

Surfaces : **975 m² environ**

Terrain : **4000 m² environ**

CLASSE ENERGIE ET CLASSE CLIMAT

