Votre conseiller : Alexandre CELIK
PILOTIM Chalon
Rue de la Grange Frangy
71100 CHALON SUR SAONE
alexandre.celik.9197@agencetest.com
06.06.10.11.12
06.06.91.92.06
demo.pilotim.com

A VENDRE TERRAIN



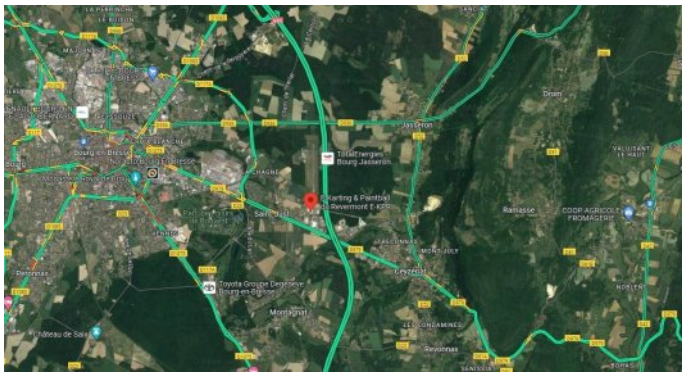

REFERENCE

Référence : **6957**

DESCRIPTION

A vendre sur la commune de SAINT JUST, terrain à bâtir d'une surface de 17 565m² divisibles à partir de 5 000m² environ, situé à proximité immédiate de Bourg en Bresse. Libre de constructeur.
Terrain situé à 10 mn du centre de Bourg en Bresse et 5 mn de Ceyzériat. A 40 sortie Bourg Sud à 15 mn et Bourg Nord Viriat à 12 mn. Rocade Est de Bourg en Bresse à 3 mn. Ligne 3 station St Just Mairie à 900m. Impôt foncier : 0.34€ HT/m².

INFORMATIONS FINANCIERES

Prix de vente : **110 €/m²**

Dépôt de garantie : **0 €/m²**

Assujetti à la TVA : **Oui**

SURFACES PRINCIPALES

Surface totale :	**17565 m²**
Surface divisible :	**à partir de 5000 m²**
Terrain :	**17565 m² environ**

PILOTIM - Logiciel immobilier, site web immobilier, portail mobile plateforme de communication et de multidiffusion d'annonces immobilières
SAS Pilotim - Siège social 121 rue Chanzy 59260 Hellemmes Lille - Capital de 30 000 € - RC Lille 531 999 837 – NAF 6202A - SIREN 531 999 837 et TVA FR32 531999837