Votre conseiller : Apolline BRIERE
PILOTIM Chalon
Rue de la Grange Frangy
71100 CHALON SUR SAONE
apolline.briere.2959@agencetest.com
06.06.10.11.12
06.06.85.70.06
demo.pilotim.com

A VENDRE LOCAL D'ACTIVITE

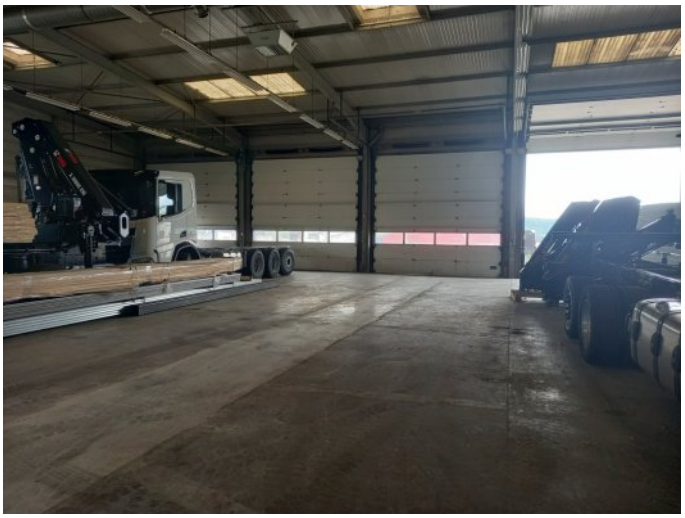



REFERENCE

Référence : **6925**

DESCRIPTION

A vendre à BESANCON secteur des Tilleroyes Bâtiment de 1 500 m² comprenant une surface de stockage/activité, chauffage aérotherme gaz et bureaux climatisés , HSP 6.50m, nombreuses portes sectionnelles, accès P.L , grand parking le tout édifié sur un foncier d'environ 6 250 m² . Proche de la rocade avec une très belle visibilité. Libre de suite.

AMENAGEMENTS INTERIEURS

Chauffage : **INDIVIDUEL/AÉROTHERMIE**

INFORMATIONS FINANCIERES

Prix de vente : **1 600 000 €**

Prix de vente : **1 066,67 €/m²**

Honoraires à charge : **De l'acquéreur**

Statut : **Non soumis au statut de la copropriété**

SURFACES PRINCIPALES

Surfaces : **1500 m² environ**

Terrain : **6250 m² environ**

CLASSE ENERGIE ET CLASSE CLIMAT

Consommation énergetique
en kWhEP/m2.an

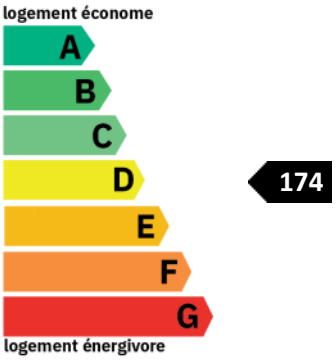

Emission de gaz à effet de serre
en kgeq CO2/m2.an

